

Company Profile

セントラル硝子工事株式会社
Central Glass Engineering CO.,LTD

■ 企業理念



ものづくりで築く より良い未来

ガラス工事を通して、真に豊かな社会の実現に貢献します。
また、社会環境の変化を先取りし
サステナブルな社会の実現に寄与してまいります。



■ ごあいさつ

弊社はガラス工事専門業として、ガラス工事を通じ「真に豊かな社会の実現」「サステナブルな社会の実現」に貢献することを目標に掲げ、1948年の設立以来、地域のランドマークとなる様な大型物件を含む数多くの施工実績を積み重ねて参りました。

これもひとえに社員一人一人が高いプロ意識を持ち、企業理念を理解した上で「安全」「品質」そして「独自の高い技術力」を追求してきたことにより、お取引先様・協力会社様の信頼を頂いた結果と自負しております。

昨今、ガラス工事は物件の大型化や大開口部化に伴い、「建築計画段階におけるプレゼンテーション力」や「各種システムガラス工事への対応力」「品質管理能力」「工事管理能力」など、各分野に於いてより高度な専門性が求められています。弊社ではその為の人材育成に引き続き注力し、「ガラス施工のプロ集団」として高い技術とサービスを提供して参ります。

代表取締役 木村 広洋

■ 会社概要

会社名	セントラル硝子工事株式会社
代表取締役	木村 広洋
所在地(本社)	東京都杉並区和泉二丁目7番21号
TEL	03-5301-3200
FAX	03-5301-3208
所在地 (名古屋支店)	愛知県名古屋市千種区今池三丁目 12番20号 KAビル502号室
TEL	052-734-7752
FAX	052-734-7753
設立	1948年8月
資本金	100百万円
従業員数	36名(内、女性10名)

■ 会社沿革

1948年8月	東京都港区において、東京板硝子塗装株式会社を設立
1962年8月	本店を東京都渋谷区に移転
1970年5月	株式会社東硝を吸収合併し、商号を中央硝子工事株式会社に変更
1996年2月	本店を東京都杉並区に移転
2001年4月	セントラルテクノサービス株式会社と合併し、商号をセントラル硝子工事株式会社に変更
2002年9月	品質マネジメントシステム ISO 9001 取得
2009年11月	名古屋支店を開設

「品質マネジメントシステム」 ISO 9001：2015 採用 (本社)

品質方針

弊社は“品質と安全性”を最優先し、現場ルール・安全作業手順を遵守し現場における不適合品ゼロを目指し、最も信頼される専門工事店として存在感ある企業としてあり続けます。

■ 事業内容

弊社は主に建築物におけるガラス工事業を営む専門工事会社です。他業者にはない独自の技術スタッフを擁し、板ガラスの各種強度計算による採用ガラスの選定、施工技術の検討から安全と工程の管理を一貫して実施し、窓のガラスを通して豊かな住環境を創造し、快適な空間を提供いたします。

■ 取扱工事種目

取扱工事種目は、ビルやマンションの窓ガラス工事及びカーテンウォールガラス工事、各種システムガラス工事（DPG工法、MFG工法、ハイブリット工法、短冊ガラス工法、スタビライザー工法）、内装の鏡工事、防煙垂壁工事、ガラスブロック工事、他ガラス関連工事です。

■ 主要取引先

- ・ 大成建設 株式会社
- ・ 株式会社 大林組
- ・ 鹿島建設 株式会社
- ・ 清水建設 株式会社
- ・ 戸田建設 株式会社
- ・ 三井住友建設 株式会社

本社・事務所



本社・社屋



■安全への取り組み

基本方針

「安全第一主義を徹底し
無事故、無災害を達成する」

〈重点実施事項〉

- 1) 安全衛生管理体制の確立
- 2) 安全衛生教育の計画的な実施
- 3) 健康診断の完全励行と
適正配置の実施
- 4) 送り出し教育（事務所、現場）
を含めた法定教育の実施

安全大会(年1回)



災害防止協議会(年6回)



■親睦会

2年ごとに社員旅行を催し、
社員のコミュニケーションを
図っています。

2018年 四国社員旅行



松山城を背景にて



■ 施工事例

一般ビル



東京スクエアガーデン・大成建設



浦安市庁舎・鹿島建設



三井住友銀行呉服橋ビル・清水建設

特殊工事



栗田工業・MFG シースルーELV・大成建設



関電不動産八重洲ビル・DPG・大成建設



OOTEMORI・MFG-S・大成建設



県民共済プラザ・DPG・大林組



虎ノ門ヒルズ・MFG-EV-C・大林組



東京駅丸の内駅舎・歩道DPG庇・鹿島建設

ガラス嵌め込み作業 (パワーリフターによる機械施工)



■ 工事経歴 (抜粋) - 1

2019年度 (H31)

ゼネコン名	工事名称	施工場所	請負金額 (単位:円)
大成建設(株)	新国立競技場	千代田区	168,000,000
〃	小田急下北沢駅2期	世田谷区	28,770,000
〃	虎ノ門2-10計画	港区	271,500,000
〃	はとバス港南ビル	港区	40,485,000
〃	EPRプロジェクト(馬事公苑)	世田谷区	121,400,000
〃	レクサス相模原	神奈川県	24,310,000
清水建設(株)	道玄坂一丁目	渋谷区	36,550,000
〃	虎ノ門トラストシティワールドゲート	港区	24,000,000
(株)大林組	中央区晴海二丁目計画	中央区	242,592,000
〃	東京医科大学新大学病院	新宿区	173,703,000
〃	アパホテル&リゾート(横浜ベイタワー)	神奈川県	80,316,000
〃	新橋一丁目ビル	港区	47,976,000
〃	TDKテクニカルセンター	千葉県	30,920,000
〃	創価学会世界聖教会館	新宿区	21,850,000
〃	西武鉄道池袋ビル(ダイヤゲート池袋)	豊島区	324,862,000
〃	東京農業大学世田谷キャンパス	世田谷区	91,000,000
〃	西五反田二丁目計画	品川区	85,000,000
鹿島建設(株)	ブリヂストン横浜工場	神奈川県	12,372,825
〃	コマツ湘南独身寮建設工事	神奈川県	9,700,000
〃	アトラクション建設工事(ソアリン)	千葉県	9,591,000
〃	IHGインディゴ強羅ホテル	神奈川県	44,099,667
戸田建設(株)	永坂産業京橋ビル	中央区	52,000,000
〃	日本文化大2号館	八王子市	31,200,000
〃	昭和大学上條記念館	品川区	30,760,000

■ 工事経歴 (抜粋) - 2

2020年度 (R2)

ゼネコン名	工事名称	施工場所	請負金額 (単位:円)
大成建設(株)	気象庁虎ノ門庁舎港区立教育センター	港区	61,990,000
〃	西新宿六丁目計画	新宿区	153,320,000
〃	春日後楽園駅前南街区	文京区	84,130,000
〃	羽田2ビル国際線	大田区	190,780,000
〃	豊洲二丁目	江東区	197,500,000
〃	銀座六丁目ホテル	中央区	52,500,000
〃	大江戸線勝どき駅改良	中央区	7,987,751
清水建設(株)	日本農業新聞新社屋	千代田区	16,235,000
(株)大林組	虎ノ門一丁目	港区	45,000,000
〃	ニッセイ総合研修所改修	千葉県	29,570,000
〃	東京駅北通路改良他	千代田区	60,043,000
〃	品川新駅(仮称)新設他 (高輪ゲートウェイ駅)	港区	88,724,998
〃	オリンピックアクアティクスセンター	江東区	43,876,000
〃	みらかHDあきる野新セントラルラボ計画	あきる野市	22,000,000
〃	AFM新スープ工場	神奈川県	10,300,000
鹿島建設(株)	OH-1計画	千代田区	124,026,612
〃	専修大学靖国通り神田校舎	千代田区	143,626,737
〃	海老名IVブロック計画	神奈川県	130,601,023
〃	桜美林大学本町田キャンパス	町田市	57,067,896
〃	順天堂大学新研究棟(2期分)	文京区	6,147,166
敦井産業(株)	古町通7番町地区第一種市街地再開発	新潟県	177,300,000
戸田建設(株)	早稲田大学研究開発センター第I期 整備工事	新宿区	12,279,000
三井住友建設 (株)	コナミクリエイティブセンター銀座	中央区	280,000,000
〃	京阪神虎ノ門ビル	港区	166,000,000

■ 工事経歴 (抜粋) - 3

2021年度 (R3)

ゼネコン名	工事名称	施工場所	請負金額 (単位:円)
大成建設(株)	区立中央図書館	板橋区	15,140,000
〃	ゲートシティ大崎文化施設外装発電システム	品川区	8,406,000
〃	かんぽの宿鴨川	鴨川市	10,890,000
〃	川崎駅西口再開発	川崎市	53,490,000
〃	大手町1-4-2計画	千代田区	267,290,000
〃	府中グリーンプラザ敷地活用事業	府中市	13,000,000
〃	開成学園高校建替計画 I 期	荒川区	18,820,000
〃	武蔵野大学有明J1区画	江東区	30,000,000
〃	HLC新宿三丁目ビル開発計画	新宿区	52,850,000
(株)大林組	南麻布四丁目	港区	52,200,000
〃	丸の内1-3計画	千代田区	32,784,997
〃	創価大学新光球寮	八王子市	10,000,000
〃	三井不動産ロジスティクスパーク船橋	船橋市	13,200,000
〃	帝京大学板橋	板橋区	44,160,400
〃	神奈川県警自動車運転免許試験場整備	横浜市	50,429,000
〃	ヤマダコーポレーション相模原	相模原市	32,000,000
〃	小平イノベーションセンター (ブリヂストン小平新開発)	小平市	40,040,000
〃	LG Global R&D Center	横浜市	69,715,000
鹿島建設(株)	小田原市市民ホール	小田原市	9,135,607
〃	フクダ電子本郷事務所	文京区	128,359,863
〃	桜美林大学ひなたやまキャンパス2期	町田市	34,940,000
〃	御茶ノ水駅改良(その3)1期工事	千代田区	34,697,665
戸田建設(株)	東洋大学赤羽台キャンパス	北区	21,974,000
(株)松下産業	横浜駅中央西口駅前広場	横浜市	27,000,000

■ 工事経歴 (抜粋) - 4

2022年度 (R4)

ゼネコン名	工事名称	施工場所	請負金額 (単位:円)
大成建設(株)	栗田工業新研究棟	昭島市	99,800,000
〃	SMC下妻第2工場第1期建築工事	下妻市	11,490,000
〃	亀田総合病院新棟	鴨川市	12,080,000
〃	JX金属磯原工場総合事務棟	北茨城市	12,400,000
〃	いすみ市岬公民館	いすみ市	17,200,000
〃	同愛記念病院整備事業計画(新棟建設)	墨田区	30,200,000
〃	第1スカイビル	新宿区	45,625,000
〃	関電不動産八重洲ビル	中央区	135,100,000
〃	港区赤坂中学校	港区	38,099,000
〃	プロロジスパーク八千代	八千代市	17,500,000
〃	銀座四丁目	中央区	94,200,000
〃	ICU新館新築プロジェクト	三鷹市	29,980,000
〃	大日本印刷市谷工場	新宿区	354,700,000
タイムック(株)	京成押上第2ビル	墨田区	16,320,000
清水建設(株)	城西大坂戸キャンパス(仮称) 23号館計画	坂戸市	31,095,000
(株)大林組	昭和電工(仮称)研究開発複合棟(横浜)	横浜市	37,100,000
〃	昭和電工(仮称)居室棟(横浜)	横浜市	39,561,000
鹿島建設(株)	海老名駅間B-2地区オフィス棟	海老名市	85,141,427
〃	志木市新庁舎	志木市	30,060,000
〃	芝浦工業大学豊洲第2校舎	江東区	142,095,000
戸田建設(株)	桜美林大学航空M学郡新棟	多摩市	4,900,000
(株)フジタ	本厚木南口地区第一種市街地再開発	厚木市	57,940,000
(株)松下産業	横浜駅中央西口駅前広場	横浜市	21,450,000

■ 工事経歴 (抜粋) - 5

2023年度 (R5)

ゼネコン名	工事名称	施工場所	請負金額 (単位:円)
大成建設(株)	ベルーナ銀座7丁目	中央区	68,510,000
〃	学習院大学新東1号館	豊島区	88,000,000
〃	中央大学駿河台記念館立替計画	中央区	89,000,000
〃	SUBARU新技術本館	三鷹市	106,450,000
〃	蔵前計画	台東区	160,365,000
〃	スタジオツアー計画	練馬区	45,950,000
〃	川崎市新本庁舎	川崎市	83,000,000
〃	在東京インドネシア大使館建替計画	品川区	29,830,000
〃	都立大学駅改修	目黒区	16,880,000
清水建設(株)	城西大学坂戸キャンパス23号館(Ⅱ期)	坂戸市	5,818,121
〃	越谷市役所新庁舎建設工事	越谷市	45,778,000
(株)大林組	虎ノ門麻布台地区第一種市街地C街区	港区	359,726,000
〃	春日部市新本庁舎建設工事	春日部市	97,122,000
〃	五反田計画	品川区	71,000,000
〃	横浜シンフォステージ	横浜市	134,380,000
鹿島建設(株)	レクサス成田	成田市	46,588,000
〃	九段会館PJ本棟	千代田区	48,656,000
〃	八幡カントリークラブ新築工事	市原市	127,043,000
〃	第8テーマポート開発PJホテル	浦安市	161,089,000
〃	洗足学園音楽大学新築工事	川崎市	4,933,640
戸田建設(株)	東京大学赤羽台新校舎(3期)	北区	81,500,000
〃	東京農大第一高校建替計画	世田谷区	16,350,000
パナソニック環境 エンジニアリング(株)	虎ノ門A-1内部特殊工法	港区	62,915,800

■ 工事経歴 施工写真



大成建設(株) 2019年度竣工 新国立競技場



(株)大林組 2019年度竣工
東京医科大学新大学病院



(株)大林組 2020年度竣工 みずほ丸の内タワー



三井住友建設(株) 2020年度竣工
コナミクリエイティブセンター銀座

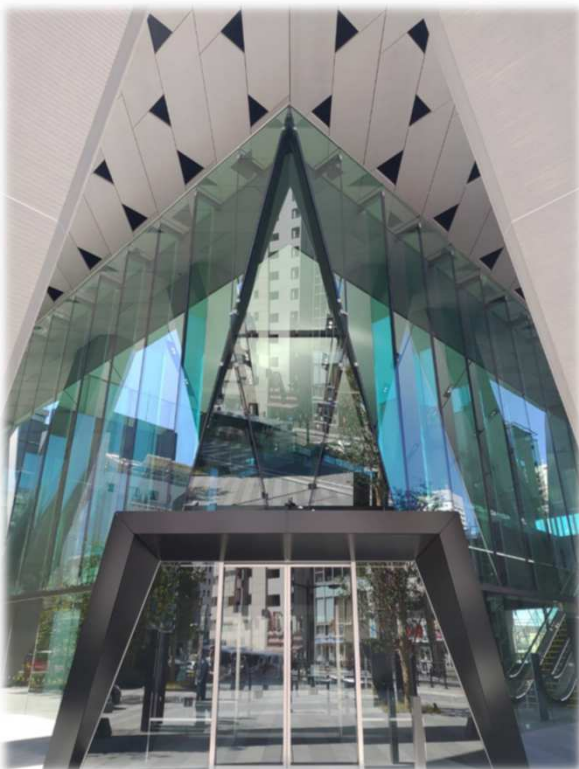

(株)大林組 2019年度竣工 ダイヤゲート池袋



鹿島建設(株) 2020年度竣工
グレースシアタワーズ海老名



(株)大林組 2020年度竣工 高輪ゲートウェイ駅



鹿島建設(株) 2020年度竣工
専修大学靖国通り神田校舎



大成建設(株) 2020年度竣工
気象庁虎ノ門庁舎港区立教育センター



戸田建設(株) 2019年度竣工 日本文化大学2号館

■ 工事経歴 施工写真



大成建設(株) 2022年度竣工 栗田工業

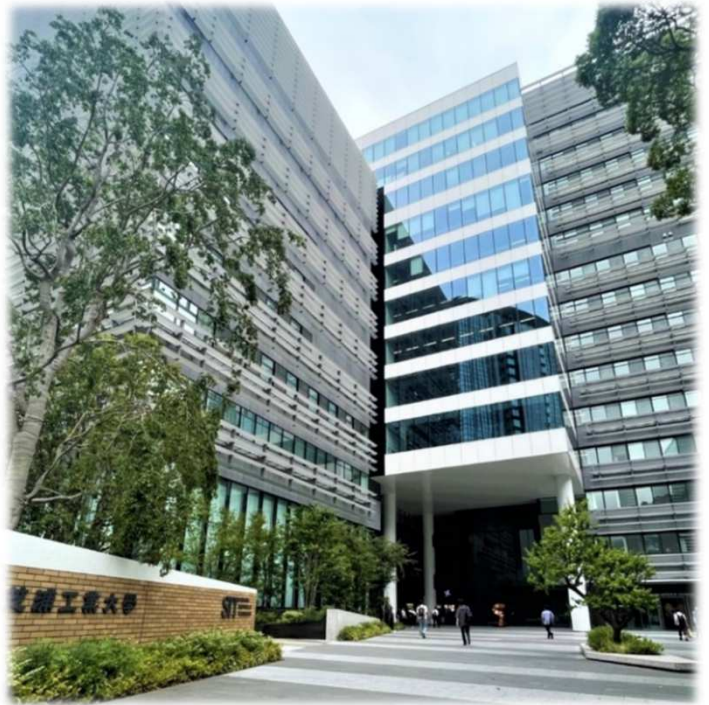

鹿島建設(株) 2022年度竣工 芝浦工業大学



(株)大林組 2021年度竣工 帝京大学板橋



大成建設(株) 2022年度竣工 銀座四丁目



鹿島建設(株) 2021年度竣工
桜美林大学ひなたやまキャンパス



大成建設(株) 2022年度竣工
関電不動産八重洲ビル



鹿島建設(株) 2022年度竣工 志木市新庁舎

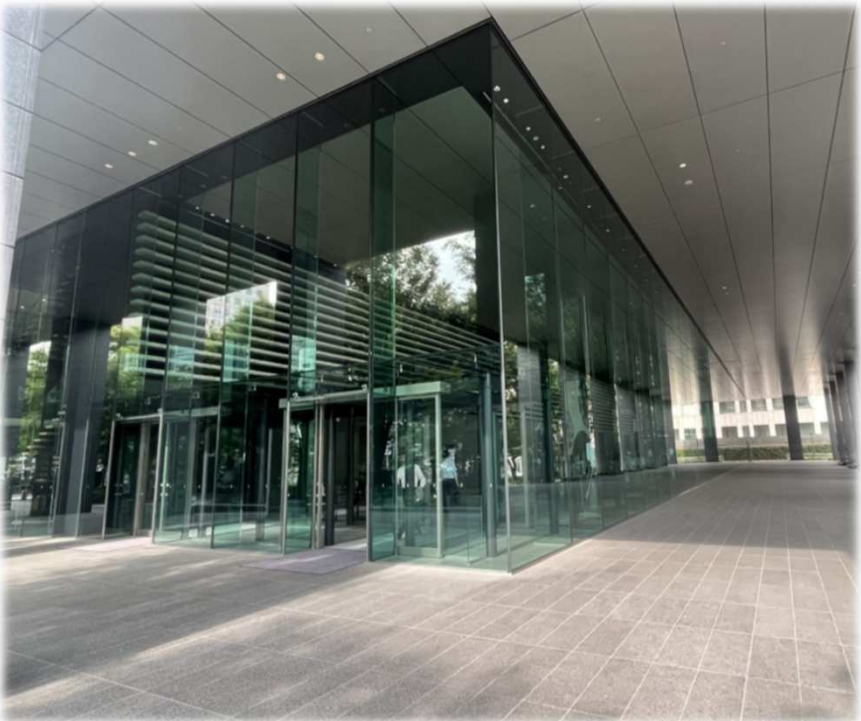

大成建設(株) 2021年度竣工
大手町1-4-2



大成建設(株) 2021年度竣工
武蔵野大学



大成建設(株) 2021年度竣工 区立中央図書館



セントラル硝子工事株式会社

本 社

〒168-0063

東京都杉並区和泉二丁目7番21号

TEL 03-5301-3200 FAX 03-5301-3208

名古屋支店

〒464-0850

愛知県名古屋市千種区今池三丁目12番20号

KAビル 502号室

TEL 052-734-7752 FAX 052-734-7753